客户名称: 世祥（惠州）塑料制品有限公司

客户地址: 惠州仲恺高新区四环南路（仲恺段）9号润皓产业园4号厂房第1、2、4、5、6层

样品名称:	一次性薄膜袋子, 一次性薄膜围裙
制造商:	世祥（惠州）塑料制品有限公司
制造商地址:	惠州仲恺高新区四环南路（仲恺段）9号润皓产业园4号厂房第1、2、4、5、6层

以上样品及信息由客户提供

样品接收日期:	2026年07月28日
检测周期:	2026年07月28日至2026年08月05日
检测要求:	根据委托方要求依据欧盟 REACH 法规(EC)号 1907/2006 进行检测。
检测方法:	测试要求。
检测结果:	参见下一页
检测结论:	**符合**

检测结果概要:

检测要求	结论
1. 依照欧盟REACH法规(EC)号1907/2006，测试欧洲化学品管理局(ECHA)公布的250种高度关注物质（SVHC）的含量。根据指定范围和分析技术，送测样品中高度关注物质(250 SVHC)的浓度小于0.1%(w/w)。	符合
2. 根据客户要求，对由欧盟成员国向欧盟化学管理局(ECHA)所提交的5种潜在意向SVHC物质进行筛选测试。	符合
3. 根据客户要求，对由欧盟成员国向欧盟化学管理局(ECHA)所提交的1种评议SVHC物质进行筛选测试。	符合

腾飞检测认证（广东）有限公司

编制 张亚婷

审核 刘小芳

授权签名

检验检测专用章

批准签署人

说明：报告未盖本机构"检验检测专用章"无效。报告只对委托之样品负责。报告涂改、自行增删无效。未经本机构批准，不得复制（全文复制除外）本报告。未经授权对本报告的内容或外观进行任何更改、伪造或篡改均属于违法行为，违者将受到法律起诉。如果客户对本报告有异议，请于报告发出之日起 15 日内提出，逾期不予受理。

检测结果：

检测样品描述：

样品编号	描述	部位	类别/型号
1	透明袋子：白色围裙=1：1（混测）	详见照片	/

注释：“/”=客户未提供。

检测方法：参考实验室内部方法进行样品预处理，采用 ICP-OES, UV-Vis, HPLC-PDA, GC-MS 及 LC-MS/MS 进行分析。

1. **依照欧盟 REACH 法规(EC)号 1907/2006，测试欧洲化学品管理局(ECHA)公布的 250 种高度关注物质（SVHC）的含量。根据指定范围和分析技术，送测样品中高度关注物质(250 SVHC)的浓度小于 0.1%(w/w)。**

化学物质	单位	结果
		No.1
化学物质清单中 250 种高度关注物质	%(w/w)	N.D.

说明：报告未盖本机构“检验检测专用章”无效。报告只对委托之样品负责。报告涂改、自行增删无效。未经本机构批准，不得复制（全文复制除外）本报告。未经授权对本报告的内容或外观进行任何更改、伪造或篡改均属于违法行为，违者将受到法律起诉。如果客户对本报告有异议，请于报告发出之日起 15 日内提出，逾期不予受理。

250 种高度关注物质化学物质清单

序号	化学物质名称	CAS 号	EC 号	报告检出限%
第一批				
1	蒽	120-12-7	204-371-1	0.010
2	4,4'-二氨基二苯甲烷	101-77-9	202-974-4	0.010
3	邻苯二甲酸二丁酯 (DBP)	84-74-2	201-557-4	0.010
4	邻苯二甲酸二（2-乙基已基）酯 (DEHP)	117-81-7	204-211-0	0.010
5	邻苯二甲酸丁苄酯 (BBP)	85-68-7	201-622-7	0.010
6	三丁基氧化锡 (TBTO)	56-35-9	200-268-0	0.010
7	5-叔丁基-2,4,6-三硝基间二甲苯（二甲苯麝香）	81-15-2	201-329-4	0.010
8	六溴环十二烷以及所有主要的非对映异构体	25637-99-4 3194-55-6 (134237-51-7 134237-50-6 134237-52-8)	247-148-4 221-695-9	0.010
9	短链氯化石蜡(SCCP)	85535-84-8	287-476-5	0.010
10	砷酸氢铅**	7784-40-9	232-064-2	0.010
11	三乙基砷酸酯**	15606-95-8	427-700-2	0.010
12	五氧化二砷**	1303-28-2	215-116-9	0.010
13	三氧化二砷**	1327-53-3	215-481-4	0.010
14	二氯化钴**	7646-79-9	231-589-4	0.010
15	重铬酸钠**	7789-12-0 10588-01-9	234-190-3	0.010
第二批				
16	蒽油	90640-80-5	292-602-7	0.010

说明：报告未盖本机构"检验检测专用章"无效。报告只对委托之样品负责。报告涂改、自行增删无效。未经本机构批准，不得复制（全文复制除外）本报告。未经授权对本报告的内容或外观进行任何更改、伪造或篡改均属于违法行为，违者将受到法律起诉。如果客户对本报告有异议，请于报告发出之日起 15 日内提出，逾期不予受理。

序号	化学物质名称	CAS 号	EC 号	报告检出限%
17	蒽油，蒽糊，轻油	91995-17-4	295-278-5	0.010
18	蒽油，蒽糊，蒽馏分	91995-15-2	295-275-9	0.010
19	蒽油，含蒽量少	90640-82-7	292-604-8	0.010
20	蒽油，蒽糊	90640-81-6	292-603-2	0.010
21	邻苯二甲酸二异丁酯 (DIBP)	84-69-5	201-553-2	0.010
22	2,4-二硝基甲苯	121-14-2	204-450-0	0.010
23	铬酸铅**	7758-97-6	231-846-0	0.010
24	钼铬红（C.I.颜料红 104）**	12656-85-8	235-759-9	0.010
25	铅铬黄（C.I.颜料黄 34）**	1344-37-2	215-693-7	0.010
26	煤焦油沥青，高温	65996-93-2	266-028-2	0.010
27	磷酸三（2-氯乙基）酯 (TCEP)	115-96-8	204-118-5	0.010
28	丙烯酰胺	79-06-1	201-173-7	0.010
第三批				
29	三氯乙烯	79-01-6	201-167-4	0.010
30	硼酸**	10043-35-3 11113-50-1	233-139-2 234-343-4	0.010
31	无水四硼酸钠**	1330-43-4 12179-04-3 1303-96-4	215-540-4	0.010
32	七水合四硼酸钠**	12267-73-1	235-541-3	0.010
33	铬酸钠**	7775-11-3	231-889-5	0.010
34	铬酸钾**	7789-00-6	232-140-5	0.010
35	重铬酸铵**	7789-09-5	232-143-1	0.010

说明：报告未盖本机构"检验检测专用章"无效。报告只对委托之样品负责。报告涂改、自行增删无效。未经本机构批准，不得复制（全文复制除外）本报告。未经授权对本报告的内容或外观进行任何更改、伪造或篡改均属于违法行为，违者将受到法律起诉。如果客户对本报告有异议，请于报告发出之日起 15 日内提出，逾期不予受理。

实验室名称：腾飞检测认证（广东）有限公司 **电话：**(86-769) 38937518 **网址：**http://www.soartestlab.com
地址：中国.广东.东莞.厚街镇厚街大道东 12 号 1093 室 **邮编：** 523945 **邮箱：**service@soar-cert.com

序号	化学物质名称		CAS 号	EC 号	报告检出限%
36	重铬酸钾**		7778-50-9	231-906-6	0.010
第四批					
37	三氧化铬**		1333-82-0	215-607-8	0.010
38	乙二醇单甲醚		109-86-4	203-713-7	0.010
39	乙二醇单乙醚		110-80-5	203-804-1	0.010
40	醋酸钴**		71-48-7	200-755-8	0.010
41	碳酸钴**		513-79-1	208-169-4	0.010
42	硝酸钴**		10141-05-6	233-402-1	0.010
43	硫酸钴**		10124-43-3	233-334-2	0.010
44	三氧化铬及其低聚物产生的酸:	铬酸**	7738-94-5	231-801-5	0.010
		重铬酸**	13530-68-2	236-881-5	0.010
		铬酸及重铬酸的低聚物**	-	-	0.010
第五批					
45	乙二醇乙醚乙酸酯		111-15-9	203-839-2	0.010
46	铬酸锶**		7789-06-2	232-142-6	0.010
47	邻苯二甲酸二(C7-11 支链与直链)烷基酯 (DHNUP)		68515-42-4	271-084-6	0.010
48	肼		7803-57-8 302-01-2	206-114-9	0.010
49	1-甲基-2-吡咯烷酮		872-50-4	212-828-1	0.010
50	1,2,3-三氯丙烷		96-18-4	202-486-1	0.010
51	邻苯二甲酸二(C6-8 支链与直链)烷基酯，富 C7 链		71888-89-6	276-158-1	0.010
第六批					

说明：报告未盖本机构"检验检测专用章"无效。报告只对委托之样品负责。报告涂改、自行增删无效。未经本机构批准，不得复制（全文复制除外）本报告。未经授权对本报告的内容或外观进行任何更改、伪造或篡改均属于违法行为，违者将受到法律起诉。如果客户对本报告有异议，请于报告发出之日起 15 日内提出，逾期不予受理。

实验室名称：腾飞检测认证（广东）有限公司 **电话：**(86-769) 38937518 **网址：**http://www.soartestlab.com
地址：中国.广东.东莞.厚街镇厚街大道东 12 号 1093 室 **邮编：** 523945 **邮箱：**service@soar-cert.com

序号	化学物质名称	CAS 号	EC 号	报告检出限%
52	铬酸铬**	24613-89-6	246-356-2	0.010
53	氢氧化铬酸锌钾**	11103-86-9	234-329-8	0.010
54	锌黄(C.I.颜料黄 36)**	49663-84-5	256-418-0	0.010
55	甲醛苯胺共聚物	25214-70-4	500-036-1	0.010
56	邻苯二甲酸二甲氧乙酯 (DMEP)	117-82-8	204-212-6	0.010
57	邻氨基苯甲醚	90-04-0	201-963-1	0.010
58	对特辛基苯酚	140-66-9	205-426-2	0.010
59	1,2-二氯乙烷	107-06-2	203-458-1	0.010
60	二乙二醇二甲醚	111-96-6	203-924-4	0.010
61	砷酸**	7778-39-4	231-901-9	0.010
62	砷酸钙**	7778-44-1	231-904-5	0.010
63	砷酸铅**	3687-31-8	222-979-5	0.010
64	N,N-二甲基乙酰胺 (DMAC)	127-19-5	204-826-4	0.010
65	酚酞	77-09-8	201-004-7	0.010
66	4,4'-亚甲基双-2-氯苯胺 (MOCA)	101-14-4	202-918-9	0.010
67	叠氮化铅**	13424-46-9	236-542-1	0.010
68	2,4,6-三硝基苯二酚铅**	15245-44-0	239-290-0	0.010
69	苦味酸铅**	6477-64-1	229-335-2	0.010
70	硅酸铝耐火陶瓷纤维**	-	-	0.010
71	氧化锆硅酸铝耐火陶瓷纤维**	-	-	0.010
第七批				

说明：报告未盖本机构"检验检测专用章"无效。报告只对委托之样品负责。报告涂改、自行增删无效。未经本机构批准，不得复制（全文复制除外）本报告。未经授权对本报告的内容或外观进行任何更改、伪造或篡改均属于违法行为，违者将受到法律起诉。如果客户对本报告有异议，请于报告发出之日起 15 日内提出，逾期不予受理。

实验室名称：腾飞检测认证（广东）有限公司 **电话：**(86-769) 38937518 **网址：**http://www.soartestlab.com
地址：中国.广东.东莞.厚街镇厚街大道东 12 号 1093 室 **邮编：** 523945 **邮箱：**service@soar-cert.com

序号	化学物质名称	CAS 号	EC 号	报告检出限%
72	三甘醇二甲醚	112-49-2	203-977-3	0.010
73	1, 2-二甲氧基乙烷	110-71-4	203-794-9	0.010
74	三氧化二硼**	1303-86-2	215-125-8	0.010
75	甲基磺酸铅(II)**	17570-76-2	401-750-5	0.010
76	甲酰胺	75-12-7	200-842-0	0.010
77	异氰尿酸三缩水甘油酯 (TGIC)	2451-62-9	219-514-3	0.010
78	替罗昔隆	59653-74-6	423-400-0	0.010
79	4,4'-四甲基二氨二苯酮	90-94-8	202-027-5	0.010
80	4,4'-亚甲基双(N,N-二甲基苯胺)	101-61-1	202-959-2	0.010
81	结晶紫	548-62-9	208-953-6	0.010
82	碱性蓝 26	2580-56-5	219-943-6	0.010
83	溶剂蓝 4	6786-83-0	229-851-8	0.010
84	α , α -二[(二甲氨基)苯基]-4-甲氨基苯甲醇	561-41-1	209-218-2	0.010
第八批				
85	十溴二苯醚	1163-19-5	214-604-9	0.010
86	全氟十三酸	72629-94-8	276-745-2	0.010
87	全氟十二酸	307-55-1	206-203-2	0.010
88	全氟十一烷酸	2058-94-8	218-165-4	0.010
89	全氟十四酸	376-06-7	206-803-4	0.010
90	对特辛基苯酚乙氧基醚	-	-	0.010
91	4-壬基苯酚， 支链和直链	-	-	0.010

说明：报告未盖本机构"检验检测专用章"无效。报告只对委托之样品负责。报告涂改、自行增删无效。未经本机构批准，不得复制（全文复制除外）本报告。未经授权对本报告的内容或外观进行任何更改、伪造或篡改均属于违法行为，违者将受到法律起诉。如果客户对本报告有异议，请于报告发出之日起 15 日内提出，逾期不予受理。

序号	化学物质名称	CAS 号	EC 号	报告检出限%
92	偶氮二甲酰胺	123-77-3	204-650-8	0.010
93	甲基六氢邻苯二甲酸酐 4-甲基六氢邻苯二甲酸酐 1-甲基六氢邻苯二甲酸酐 3-甲基六氢邻苯二甲酸酐	25550-51-0 19438-60-9 48122-14-1 57110-29-9	247-094-1 243-072-0 256-356-4 260-566-1	0.010
94	六氢邻苯二甲酸酐	85-42-7, 13149-00-3, 14166-21-3	201-604-9, 236-086-3, 238-009-9	0.010
95	甲氧基乙酸	625-45-6	210-894-6	0.010
96	支链和直链 1，2-苯二羧二戊酯	84777-06-0	284-032-2	0.010
97	邻苯二甲酸二异戊酯 (DIPP)	605-50-5	210-088-4	0.010
98	邻苯二甲酸正戊基异戊基酯	776297-69-9	-	0.010
99	乙二醇二乙醚	629-14-1	211-076-1	0.010
100	N,N-二甲基甲酰胺	68-12-2	200-679-5	0.010
101	二丁基二氯化锡 (DBTC)	683-18-1	211-670-0	0.010
102	碱式乙酸铅**	51404-69-4	257-175-3	0.010
103	碱式碳酸铅**	1319-46-6	215-290-6	0.010
104	碱式硫酸铅**	12036-76-9	234-853-7	0.010
105	[1,2-苯二羧酸根合]二氧化三铅**	69011-06-9	273-688-5	0.010
106	双(十八酸基)二氧代三铅**	12578-12-0	235-702-8	0.010
107	C16-18-脂肪酸铅盐**	91031-62-8	292-966-7	0.010
108	四氟硼酸铅**	13814-96-5	237-486-0	0.010
109	氨基氰铅盐**	20837-86-9	244-073-9	0.010
110	硝酸铅**	10099-74-8	233-245-9	0.010

说明：报告未盖本机构"检验检测专用章"无效。报告只对委托之样品负责。报告涂改、自行增删无效。未经本机构批准，不得复制（全文复制除外）本报告。未经授权对本报告的内容或外观进行任何更改、伪造或篡改均属于违法行为，违者将受到法律起诉。如果客户对本报告有异议，请于报告发出之日起 15 日内提出，逾期不予受理。

序号	化学物质名称	CAS 号	EC 号	报告检出限%
111	氧化铅**	1317-36-8	215-267-0	0.010
112	四氧化三铅，铅丹**	1314-41-6	215-235-6	0.010
113	钛酸铅**	12060-00-3	235-038-9	0.010
114	钛酸铅锆**	12626-81-2	235-727-4	0.010
115	氧化铅与硫酸铅的复合物**	12065-90-6	235-067-7	0.010
116	C.I.颜料黄**	8012-00-8	232-382-1	0.010
117	铅掺杂的硅钡酸盐**	68784-75-8	272-271-5	0.010
118	硅酸铅**	11120-22-2	234-363-3	0.010
119	亚硫酸铅（II）**	62229-08-7	263-467-1	0.010
120	四乙基铅**	78-00-2	201-075-4	0.010
121	三碱式硫酸铅**	12202-17-4	235-380-9	0.010
122	磷酸氧化铅**	12141-20-7	235-252-2	0.010
123	呋喃	110-00-9	203-727-3	0.010
124	环氧丙烷	75-56-9	200-879-2	0.010
125	硫酸二乙酯	64-67-5	200-589-6	0.010
126	硫酸二甲酯	77-78-1	201-058-1	0.010
127	乙基-2-甲基-2-(3-甲基丁基)-1,3-恶唑烷	143860-04-2	421-150-7	0.010
128	地乐酚（二硝丁酚）	88-85-7	201-861-7	0.010
129	4,4'-二氨基-3,3'-二甲基二苯甲烷	838-88-0	212-658-8	0.010
130	4,4'-二氨基二苯醚	101-80-4	202-977-0	0.010
131	4-氨基偶氮苯	60-09-3	200-453-6	0.010

说明：报告未盖本机构"检验检测专用章"无效。报告只对委托之样品负责。报告涂改、自行增删无效。未经本机构批准，不得复制（全文复制除外）本报告。未经授权对本报告的内容或外观进行任何更改、伪造或篡改均属于违法行为，违者将受到法律起诉。如果客户对本报告有异议，请于报告发出之日起 15 日内提出，逾期不予受理。

实验室名称：腾飞检测认证（广东）有限公司 **电话：**(86-769) 38937518 **网址：**http://www.soartestlab.com
地址：中国.广东.东莞.厚街镇厚街大道东 12 号 1093 室 **邮编：** 523945 **邮箱：**service@soar-cert.com

序号	化学物质名称	CAS 号	EC 号	报告检出限%
132	2,4-二氨基甲苯	95-80-7	202-453-1	0.010
133	2-甲氧基-5-甲基苯胺	120-71-8	204-419-1	0.010
134	4-氨基联苯	92-67-1	202-177-1	0.010
135	邻氨基偶氮甲苯	97-56-3	202-591-2	0.010
136	邻甲基苯胺	95-53-4	202-429-0	0.010
137	N-甲基乙酰胺	79-16-3	201-182-6	0.010
138	溴代正丙烷	106-94-5	203-445-0	0.010
第九批				
139	4-壬基酚，支链和直链，乙氧基[由一含 9 个碳的直链和/或支链烷基链，在碳 4 的位置 共价有苯酚、乙氧基覆盖的非线性结构和明确的物质，包括任何单一的同分异构体和/或其合]	-	-	0.010
140	镉**	7440-43-9	231-152-8	0.010
141	氧化镉**	1306-19-0	215-146-2	0.010
142	全氟辛酸铵盐 (APFO)	3825-26-1	223-320-4	0.010
143	全氟辛酸 (PFOA)	335-67-1	206-397-9	0.010
144	邻苯二甲酸二正戊酯 (DPP)	131-18-0	205-017-9	0.010
第十批				
145	硫化镉**	1306-23-6	215-147-8	0.010
146	邻苯二甲酸二己酯 (DnHP)	84-75-3	201-559-5	0.010
147	C.I.直接红 28	573-58-0	209-358-4	0.010
148	C.I.直接黑 38	1937-37-7	217-710-3	0.010
149	亚乙基硫脲	96-45-7	202-506-9	0.010

说明：报告未盖本机构"检验检测专用章"无效。报告只对委托之样品负责。报告涂改、自行增删无效。未经本机构批准，不得复制（全文复制除外）本报告。未经授权对本报告的内容或外观进行任何更改、伪造或篡改均属于违法行为，违者将受到法律起诉。如果客户对本报告有异议，请于报告发出之日起 15 日内提出，逾期不予受理。

序号	化学物质名称	CAS 号	EC 号	报告检出限%
150	磷酸三（二甲苯）酯	25155-23-1	246-677-8	0.010
151	醋酸铅**	301-04-2	206-104-4	0.010
第十一批				
152	邻苯二甲酸二（支链与直链）己酯	68515-50-4	271-093-5	0.010
153	氯化镉**	10108-64-2	233-296-7	0.010
154	过硼酸钠，水合物；过硼酸钠盐**	-	239-172-9 234-390-0	0.010
155	过硼酸钠，无水**	7632-04-4	231-556-4	0.010
第十二批				
156	UV328 (紫外线吸收剂 UV-328)	25973-55-1	247-384-8	0.010
157	UV320(紫外线吸收剂 UV-320)	3846-71-7	223-346-6	0.010
158	二正辛基-双(巯乙酸 2-乙基己酯)锡	15571-58-1	239-622-4	0.010
159	DOTE 和 MOTE 反应产物	-	-	0.010
160	氟化镉**	7790-79-6	232-222-0	0.010
161	硫酸镉**	10124-36-4 31119-53-6	233-331-6	0.010
第十三批				
162	1,2-苯二羧酸二-碳 6-10-烷基酯； (癸基、己基、辛基)酯与 1,2-苯二甲酸的复合物≥ 0.3%	68515-51-5 68648-93-1	271-094-0 272-013-1	0.010
163	5-仲丁基-丁基-2-(2,4-二甲基环己胺-3-乙二胺-1-基)-5-甲基-1,3-二氧乙烷 [1], 5-仲丁基-丁基-2-(4,6-二甲基环己胺-3-乙二胺-1-基)-5-甲基-1,3-二氧乙烷[2]（这两种物质的异构体以及它们的混合物）	-	-	0.010
第十四批				
164	1,3-丙烷磺内酯	1120-71-4	214-317-9	0.010

说明：报告未盖本机构"检验检测专用章"无效。报告只对委托之样品负责。报告涂改、自行增删无效。未经本机构批准，不得复制（全文复制除外）本报告。未经授权对本报告的内容或外观进行任何更改、伪造或篡改均属于违法行为，违者将受到法律起诉。如果客户对本报告有异议，请于报告发出之日起 15 日内提出，逾期不予受理。

序号	化学物质名称	CAS 号	EC 号	报告检出限%
165	2,4-二-叔丁基-6-(5-氯-2H-苯并三唑-2-基)苯酚(UV-327)	3864-99-1	223-383-8	0.010
166	2-(2'-羟基-3'-异丁基-5'-叔丁基苯基)苯并三唑(UV-350)	36437-37-3	253-037-1	0.010
167	硝基苯	98-95-3	202-716-0	0.010
168	全氟壬酸及盐(2,2,3,3,4,4,5,5,6,6,7,7,8,8,9,9,9-十七氟壬酸和其钠和铵盐	375-95-1, 21049-39-8 4149-60-4	206-801-3	0.010
第十五批				
169	苯并(a)芘	50-32-8	200-028-5	0.010
第十六批				
170	双酚 A （BPA）	80-05-7	201-245-8	0.010
171	对叔戊基苯酚（PTAP）	80-46-6	201-280-9	0.010
172	4-庚基苯酚， 支链和直链	-	-	0.010
173	全氟癸酸（PFDA）及其钠盐和铵盐	3108-42-7 335-76-2 3830-45-3	- 206-400-3 221-470-5	0.010
第十七批				
174	全氟己基磺酸及其盐类（PFHxS）	355-46-4	206-587-1	0.010
第十八批				
175	得克隆[包括所有反式和顺式异构体及其组合]	-	-	0.010
176	苯并[a]蒽	56-55-3	200-280-6	0.010
177	硝酸镉**	10325-94-7	233-710-6	0.010
178	碳酸镉**	513-78-0	208-168-9	0.010
179	氢氧化镉**	21041-95-2	244-168-5	0.010

说明：报告未盖本机构"检验检测专用章"无效。报告只对委托之样品负责。报告涂改、自行增删无效。未经本机构批准，不得复制（全文复制除外）本报告。未经授权对本报告的内容或外观进行任何更改、伪造或篡改均属于违法行为，违者将受到法律起诉。如果客户对本报告有异议，请于报告发出之日起 15 日内提出，逾期不予受理。

实验室名称：腾飞检测认证（广东）有限公司 **电话：**(86-769) 38937518 **网址：**http://www.soartestlab.com
地址：中国.广东.东莞.厚街镇厚街大道东 12 号 1093 室 **邮编：** 523945 **邮箱：**service@soar-cert.com

序号	化学物质名称	CAS 号	EC 号	报告检出限%
180	屈	218-01-9	205-923-4	0.010
181	1,3,4-噻二唑烷-2,5-二硫酮，甲醛和 4-庚基苯酚的支链和直链（RP-HP）的反应产物[4-庚基苯酚，支链和直链含量≥0.1％w / w]	-	-	0.010
182	苯-1,2,4-三羧酸-1,2-酐（偏苯三酸酐）（TMA）	552-30-7	209-008-0	0.010
183	邻苯二甲酸二环己酯(DCHP)	84-61-7	201-545-9	0.010
第十九批				
184	苯并(g,h,i)苝	191-24-2	205-883-8	0.010
185	十甲基环五硅氧烷 (D5)	541-02-6	208-764-9	0.010
186	八硼酸二钠**	12008-41-2	234-541-0	0.010
187	十二甲基环六硅氧烷 (D6)	540-97-6	208-762-8	0.010
188	乙二胺（EDA）	107-15-3	203-468-6	0.010
189	铅**	7439-92-1	231-100-4	0.010
190	八甲基环四硅氧烷 (D4)	556-67-2	209-136-7	0.010
191	氢化三联苯	61788-32-7	262-967-7	0.010
192	1,7,7-三甲基-3-(苯基 亚甲基)双环[2.2.1] 庚-2-酮(3-亚苄基樟脑)	15087-24-8	239-139-9	0.010
第二十批				
193	4,4'-(1,3-二甲基丁基)二苯酚	6807-17-6	401-720-1	0.010
194	苯并[k]荧蒽	207-08-9	205-916-6	0.010
195	荧蒽	206-44-0	205-912-4	0.010
196	菲	85-01-8	201-581-5	0.010
197	芘	129-00-0	204-927-3	0.010

说明：报告未盖本机构"检验检测专用章"无效。报告只对委托之样品负责。报告涂改、自行增删无效。未经本机构批准，不得复制（全文复制除外）本报告。未经授权对本报告的内容或外观进行任何更改、伪造或篡改均属于违法行为，违者将受到法律起诉。如果客户对本报告有异议，请于报告发出之日起 15 日内提出，逾期不予受理。

序号	化学物质名称	CAS 号	EC 号	报告检出限%
第二十一批				
198	2,3,3,3-四氟-2-（七氟丙氧基）丙酸及其盐和酰卤化物（包括它们各自的异构体及其组合）	-	-	0.010
199	2-甲氧基乙酸乙酯	110-49-6	203-772-9	0.010
200	三（壬基苯基，支链和直链）亚磷酸酯（TNPP）	-	-	0.010
201	4-叔丁基苯酚（PTBP）	98-54-4	202-679-0	0.010
第二十二批				
202	2-苄基-2-二甲基氨基-1-(4-吗啉苯基)丁酮	119313-12-1	404-360-3	0.010
203	2-甲基-1-(4-甲硫基苯基)-2-吗啉基-1-丙酮	71868-10-5	400-600-6	0.010
204	邻苯二甲酸二异己酯	71850-09-4	276-090-2	0.010
205	全氟丁烷磺酸(PFBS)及其盐	---	---	0.010
第二十三批				
206	1-乙烯基咪唑	1072-63-5	214-012-0	0.010
207	2-甲基咪唑	693-98-1	211-765-7	0.010
208	对羟基苯甲酸丁酯	94-26-8	202-318-7	0.010
209	双(乙酰丙酮基)二丁基锡	22673-19-4	245-152-0	0.010
第二十四批				
210	双(2-(2-甲氧基乙氧基)乙基)醚（四乙二醇二甲醚）	143-24-8	---	0.010
211	二月桂酸二辛基锡，锡烷，二辛基-，双(椰油酰氧基)衍生物，以及任何其他锡烷，二辛基-，双(脂肪酰氧基)衍生物。其中 C12 为脂肪酰氧基部分的主要碳原子数	---	---	0.010
第二十五批				
212	1,4-二氧己环	123-91-1	204-661-8	0.010

说明：报告未盖本机构"检验检测专用章"无效。报告只对委托之样品负责。报告涂改、自行增删无效。未经本机构批准，不得复制（全文复制除外）本报告。未经授权对本报告的内容或外观进行任何更改、伪造或篡改均属于违法行为，违者将受到法律起诉。如果客户对本报告有异议，请于报告发出之日起 15 日内提出，逾期不予受理。

序号	化学物质名称	CAS 号	EC 号	报告检出限%
213	二溴新戊醇(BMP) 三溴新戊醇(TBNPA) 2,3-二溴丙醇 (2,3-DBPA)	3296-90-0 36483-57-5 1522-92-5 96-13-9	221-967-7 253-057-0 202-480-9	0.010
214	铃兰醛	---	---	0.010
215	2,2-双(4-羟基苯基)丁烷 (双酚 B)	77-40-7	201-025-1	0.010
216	戊二醛	111-30-8	203-856-5	0.010
217	中链氯化石蜡（MCCP）直链氯烷 C14-C17	---	---	0.010
218	硼酸钠**	13840-56-7	237-560-2	0.010
219	C12 为主的直链或支链低聚碳链（主要在对位）烷基酚质及其任何单个异构体或组合 (PDDP)	---	---	0.010
第二十六批				
220	(±)-1,7,7-三甲基-3-[(4-甲基苯基)亚甲基]双环[2.2.1]庚-2-酮，包括任何单独的异构体和/或其组合(4-MBC)	---	---	0.010
221	2,2'-亚甲基双-(4-甲基-6-叔丁基苯酚)(DBMC)	119-47-1	204-327-1	0.010
222	S-(三环[5.2.1.0'2，6]癸-3-烯-8(或 9)-基)O-(异丙基或异丁基或 2-乙基己基)O-(异丙基或异丁基或 2-乙基己基)二硫代磷酸酯	255881-94-8	401-850-9	0.010
223	乙烯基-三(2-甲氧基乙氧基)硅烷	1067-53-4	213-934-0	0.010
第二十七批				
224	N-羟甲基丙烯酰胺	924-42-5	213-103-2	0.010
第二十八批				
225	1,2-二(2.4,6-三溴苯氧基)乙烷	37853-59-1	253-692-3	0.010
226	四溴双酚 A	79-94-7	201-236-9	0.010
227	双酚 S	80-09-1	201-250-5	0.010

说明：报告未盖本机构"检验检测专用章"无效。报告只对委托之样品负责。报告涂改、自行增删无效。未经本机构批准，不得复制（全文复制除外）本报告。未经授权对本报告的内容或外观进行任何更改、伪造或篡改均属于违法行为，违者将受到法律起诉。如果客户对本报告有异议，请于报告发出之日起 15 日内提出，逾期不予受理。

实验室名称：腾飞检测认证（广东）有限公司 **电话：**(86-769) 38937518 **网址：**http://www.soartestlab.com
地址：中国.广东.东莞.厚街镇厚街大道东 12 号 1093 室 **邮编：** 523945 **邮箱：**service@soar-cert.com

序号	化学物质名称	CAS 号	EC 号	报告检出限%
228	偏硼酸钡**	13701-59-2	237-222-4	0.010
229	四溴邻苯二甲酸双(2-乙基己基)酯涵盖任何单个异构体和/或其组合	--	--	0.010
230	4-羟基苯甲酸 2-甲基丙酯	4247-02-3	224-208-8	0.010
231	三聚氰胺	108-78-1	203-615-4	0.010
232	全氟庚酸及其盐类	--	--	0.010
233	2,2,3,3,5,5,6,6 八氟 4-(1,1,1,2,3,3-七氟丙烷-2-基)吗啉和 2,2,3,3,5,5,6,6 八氟烷 4-(七氟丙基)吗啉的反应混合物	--	473-390-7	0.010
第二十九批				
234	4,4'-二氯二苯砜	80-07-9	201-247-9	0.010
235	二苯基(2,4,6-三甲基苯甲酰基)氧化膦	75980-60-8	278-355-8	0.010
第三十批				
236	2,4,6-三叔丁基苯酚	732-26-3	211-989-5	0.010
237	2-(2H-苯并三唑-2-基)-4-(1,1,3,3-四甲基丁基)苯酚 (UV-329)	3147-75-9	221-573-5	0.010
238	2-(4-甲基苄基)-2-(二甲基氨基)-1-(4-吗啉苯基)-1-丁酮	119344-86-4	438-340-0	0.010
239	苯并三唑(UV-326)	3896-11-5	223-445-4	0.010
240	2-苯丙烯与苯酚的寡聚和烷基化反应产物	--	700-960-7	0.010
第三十一批				
241	过氧化二异丙苯	80-43-3	201-279-3	0.010
第三十二批				
242	磷酸三苯酯	115-86-6	204-112-2	0.010
第三十三批				

说明：报告未盖本机构"检验检测专用章"无效。报告只对委托之样品负责。报告涂改、自行增删无效。未经本机构批准，不得复制（全文复制除外）本报告。未经授权对本报告的内容或外观进行任何更改、伪造或篡改均属于违法行为，违者将受到法律起诉。如果客户对本报告有异议，请于报告发出之日起 15 日内提出，逾期不予受理。

序号	化学物质名称	CAS 号	EC 号	报告检出限%
243	八甲基三硅氧烷	107-51-7	203-497-4	0.010
244	全氟三丙胺	338-83-0	206-420-2	0.010
245	O,O,O-三苯基硫代磷酸脂	597-82-0	209-909-9	0.010
246	6-[(C10-C13)-烷基-(支链,不饱和)-2,5-二氧吡咯烷-1-基]己酸	2156592-54-8	701-118-1	0.010
247	三苯基硫代磷酸酯与叔丁基苯基衍生物的反应质量	192268-65-8	421-820-9	0.010
第三十四批				
248	1,1,1,3,5,5,5-七甲基-3-((三甲基甲硅烷基)氧基)三硅氧烷	17928-28-8	241-867-7	0.010
249	十甲基四硅氧烷	141-62-8	205-491-7	0.010
250	四(钠/钾)7-[(E)-{2-乙酰胺基-4-[(E)-(4-{[4-氯-6-[(2-[(4-氟-6-[(4-(乙烯基磺酰基)苯基)氨基]-1,3,5-三嗪-2-基)氨基]丙基}氨基)-1,3,5-三嗪-2-基]氨基}-5-磺基-1-萘基)偶氮]-5-甲氧基苯基}偶氮]-1,3,6-萘三磺酸盐(活性棕 51)	--	466-490-7	0.010

说明：报告未盖本机构"检验检测专用章"无效。报告只对委托之样品负责。报告涂改、自行增删无效。未经本机构批准，不得复制（全文复制除外）本报告。未经授权对本报告的内容或外观进行任何更改、伪造或篡改均属于违法行为，违者将受到法律起诉。如果客户对本报告有异议，请于报告发出之日起 15 日内提出，逾期不予受理。

实验室名称：腾飞检测认证（广东）有限公司 **电话：**(86-769) 38937518 **网址：**http://www.soartestlab.com
地址：中国.广东.东莞.厚街镇厚街大道东 12 号 1093 室 **邮编：** 523945 **邮箱：**service@soar-cert.com

2. 根据客户要求，对由欧盟成员国向欧盟化学管理局(ECHA)所提交的 5 种潜在意向 SVHC 物质进行筛选测试。

化学物质	单位	结果
		No.1
化学物质清单中 5 种潜在意向高度关注物质	%(w/w)	N.D.

5 种潜在意向高度关注物质化学物质清单

序号	化学物质名称	CAS 号	EC 号	RL% 报告检出限%
待定批次				
1	十二甲基五硅氧烷	141-63-9	205-492-2	0.010
2	正己烷	110-54-3	203-777-6	0.010
3	4,4'-亚甲二苯酚	620-92-8	210-658-2	0.010
4	4,4'-[2,2,2-三氟-1-（三氟甲基）亚乙基]二苯酚及其盐类	--	--	0.010
5	1,1'-（乙烷-1,2-二基）双[五溴苯] （十溴二苯乙烷，DBDPE）	84852-53-9	284-366-9	0.010

说明：报告未盖本机构"检验检测专用章"无效。报告只对委托之样品负责。报告涂改、自行增删无效。未经本机构批准，不得复制（全文复制除外）本报告。未经授权对本报告的内容或外观进行任何更改、伪造或篡改均属于违法行为，违者将受到法律起诉。如果客户对本报告有异议，请于报告发出之日起 15 日内提出，逾期不予受理。

3. 根据客户要求，对由欧盟成员国向欧盟化学管理局(ECHA)所提交的 1 种评议 SVHC 物质进行筛选测试。

化学物质	单位	结果
		No.1
化学物质清单中 1 种评议高度关注物质	%(w/w)	N.D.

1 种评议高度关注物质化学物质清单

序号	化学物质名称	CAS 号	EC 号	报告检出限%
待定批次				
1	间苯二酚	108-46-3	203-585-2	0.010

注释:

1. SVHC = 高度关注物质
2. % = 重量百分比
3. N.D. = 未检出 (<报告限)
4. RL = 报告限
5. **依据 ECHA “物品中的物质要求指南” -2017 年第四版第 5.2.1 条规定，所采用的测试方法只能得到样品中含有的元素而不是物质，当需要时则对样品中的物质的甄选和鉴别进行进一步测试。
6. 报告结果：依据 ECHA “物品中的物质要求指南” -2017 年第四版第 5.2 条：基于大多数情况下测试方法鉴别的是样品中的化学组成，而不一定是产品生产过程中原始添加的物质，以及专业咨询，产品资料信息，测试过程，材料特性，SVHC 特性和化学分析等手段评估而得到。
7. 报告限：根据不确定度和 0.1%的报告门槛以及 ECHA “物品中的物质要求指南”规定而得到。
8. 根据欧盟第 1907/2006（EC）号法规，如果物质根据第 59 条第一款被确定，且满足以下两个条件，物品的任何制造商或进口商应向欧盟化学品管理署进行通报：
   -物质在物品中的总含量超过 1 吨/年/生产商或进口商。
   -物质在物品中的总含量以质量分数计超过 0.1%的浓度。
9. 欧盟第 1907/2006（EC）号法规第 33 条规定，含有满足第 57 条中的标准并根据第 59 条第一款被确定且质量分数大于 0.1%的物质的物品的所有供应商应向物品接受者提供其可获取的充足信息，以使物品使用安全，这些信息至少包括物质的名称。

说明：报告未盖本机构“检验检测专用章”无效。报告只对委托之样品负责。报告涂改、自行增删无效。未经本机构批准，不得复制（全文复制除外）本报告。未经授权对本报告的内容或外观进行任何更改、伪造或篡改均属于违法行为，违者将受到法律起诉。如果客户对本报告有异议，请于报告发出之日起 15 日内提出，逾期不予受理。

备注：

1. 根据客户要求，对样品进行混合测试，检测结果不代表混合测试样品中任何一种单一材质的含量。
2. 根据申请人的要求，对提交样品所选的材料进行检测，测试结果仅对提交的样品负责。
3. 检测报告未经本公司的书面许可，不得部分引述或复制报告。
4. 检测报告经涂改、增删、无批准人签字或未加盖本公司检验检测专用章无效。
5. 检测报告所述客户信息、样品信息、使用条件和标签信息等由客户提供，客户应对其真实性负责，腾飞未核实其真实性。
6. 本检测报告未加盖资质认定标志章，则仅用于客户科研、教学、内部质量控制、产品研发等活动。

说明：报告未盖本机构"检验检测专用章"无效。报告只对委托之样品负责。报告涂改、自行增删无效。未经本机构批准，不得复制（全文复制除外）本报告。未经授权对本报告的内容或外观进行任何更改、伪造或篡改均属于违法行为，违者将受到法律起诉。如果客户对本报告有异议，请于报告发出之日起 15 日内提出，逾期不予受理。

REACH 检测流程图

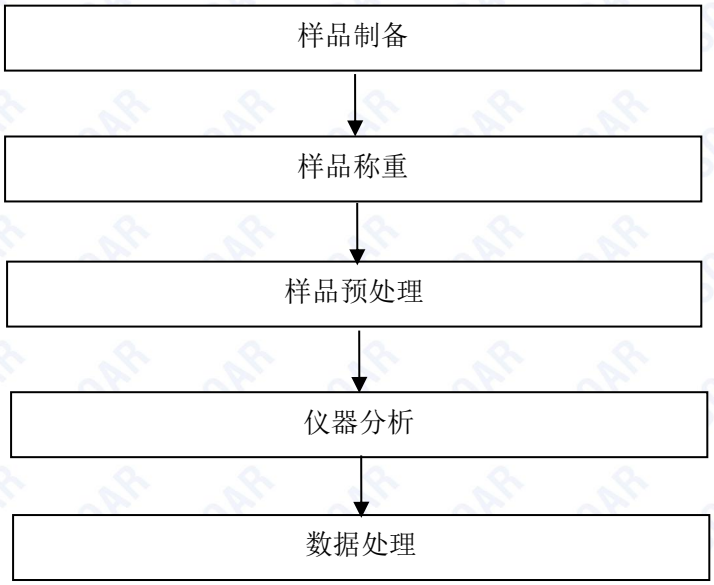

说明：报告未盖本机构"检验检测专用章"无效。报告只对委托之样品负责。报告涂改、自行增删无效。未经本机构批准，不得复制（全文复制除外）本报告。未经授权对本报告的内容或外观进行任何更改、伪造或篡改均属于违法行为，违者将受到法律起诉。如果客户对本报告有异议，请于报告发出之日起 15 日内提出，逾期不予受理。

样品照片：

测试样品

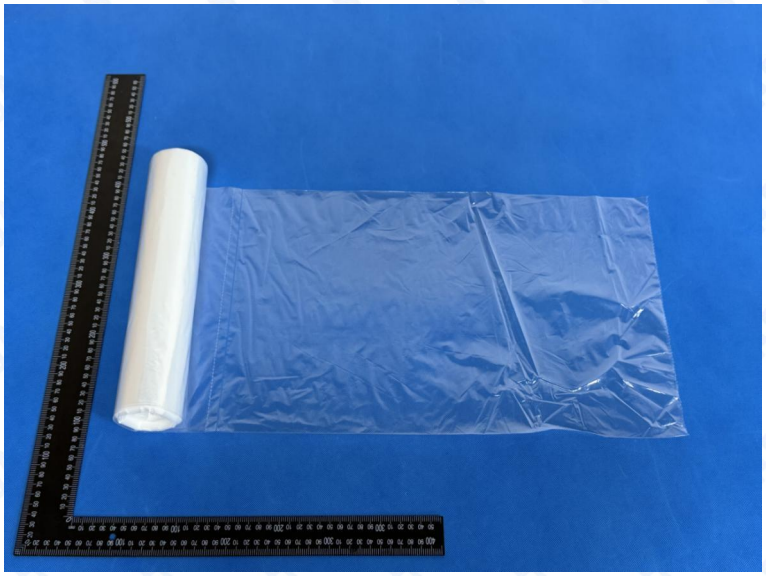



此照片仅限于随腾飞正本报告使用

*** 报告结束 ***

说明：报告未盖本机构"检验检测专用章"无效。报告只对委托之样品负责。报告涂改、自行增删无效。未经本机构批准，不得复制（全文复制除外）本报告。未经授权对本报告的内容或外观进行任何更改、伪造或篡改均属于违法行为，违者将受到法律起诉。如果客户对本报告有异议，请于报告发出之日起 15 日内提出，逾期不予受理。

实验室名称：腾飞检测认证（广东）有限公司 **电话：**(86-769) 38937518 **网址：**http://www.soartestlab.com
地址：中国.广东.东莞.厚街镇厚街大道东 12 号 1093 室 **邮编：** 523945 **邮箱：**service@soar-cert.com