客户名称: 世祥（惠州）塑料制品有限公司

客户地址: 惠州仲恺高新区四环南路（仲恺段）9号润皓产业园4号厂房第1、2、4、5、6层

样品名称:	一次性薄膜袋子
制造商:	世祥（惠州）塑料制品有限公司
制造商地址:	惠州仲恺高新区四环南路（仲恺段）9号润皓产业园4号厂房第1、2、4、5、6层

以上样品及信息由客户提供

样品接收日期:	2026年07月28日
检测周期:	2026年07月28日至2026年08月05日
检测要求:	根据委托方要求依据 REACH 法规(EC) No 1907/2006 附件 XVII 进行检测。
检测方法:	参考AfPS GS 2019:01 PAK。
检测结果:	参见下一页
检测结论:	**符合**

检测结果概要:

检测要求	结论
1. REACH法规(EC) No 1907/2006附件XVII中的第50项—多环芳烃含量	符合

编制 张亚婷

审核 刘小芳

腾飞检测认证（广东）有限公司

授权签名:

检验检测专用章

批准签署人:

说明：报告未盖本机构"检验检测专用章"无效。报告只对委托之样品负责。报告涂改、自行增删无效。未经本机构批准，不得复制（全文复制除外）本报告。未经授权对本报告的内容或外观进行任何更改、伪造或篡改均属于违法行为，违者将受到法律起诉。如果客户对本报告有异议，请于报告发出之日起 15 日内提出，逾期不予受理。

实验室名称：腾飞检测认证（广东）有限公司 **电话：**(86-769) 38937518 **网址：**http://www.soartestlab.com
地址：中国.广东.东莞.厚街镇厚街大道东 12 号 1093 室 **邮编：** 523945 **邮箱：**service@soar-cert.com

检测结果：

检测样品描述:

样品编号	描述	部位	类别/型号
1	透明袋	详见照片	/

注释：“/”=客户未提供。

1. ACH 法规(EC)No 1907/2006 附件 XVII 中的第 50 项—多环芳烃含量

检测方法：参考 AfPS GS 2019:01 PAK，使用气相色谱-质谱联用仪(GC-MS)分析。

序号	检测项目	CAS No.	限值	单位	MDL	结果
						No.1
1	苯并(a)芘(BaP)	50-32-8	1	mg/kg	0.2	N.D.
2	苯并[e]芘(BeP)	192-97-2	1	mg/kg	0.2	N.D.
3	苯并(a)蒽(BaA)	56-55-3	1	mg/kg	0.2	N.D.
4	苯并(b)荧蒽(BbF)	205-99-2	1	mg/kg	0.2	N.D.
5	苯并[j]荧蒽(BjF)	205-82-3	1	mg/kg	0.2	N.D.
6	苯并(k)荧蒽(BkF)	207-08-9	1	mg/kg	0.2	N.D.
7	䓛(CHR)	218-01-9	1	mg/kg	0.2	N.D.
8	二苯并(a,h)蒽(DBA)	53-70-3	1	mg/kg	0.2	N.D.
多环芳烃之和		-	1	mg/kg	-	N.D.
结论						符合

注释:

1. mg/kg = 毫克每千克 = ppm
2. N.D. = 未检出 (<方法检出限)
3. MDL = 方法检出限
4. “-”=未规定

备注：

1. 根据申请人的要求，对提交样品所选的材料进行检测，测试结果仅对提交的样品负责。
2. 检测报告未经本公司的书面许可，不得部分引述或复制报告。
3. 检测报告经涂改、增删、无批准人签字或未加盖本公司检验检测专用章无效。
4. 检测报告所述客户信息、样品信息、使用条件和标签信息等由客户提供，客户应对其真实性负责，腾飞未核实其真实性。
5. 本检测报告未加盖资质认定标志章，则仅用于客户科研、教学、内部质量控制、产品研发等活动。

说明：报告未盖本机构“检验检测专用章”无效。报告只对委托之样品负责。报告涂改、自行增删无效。未经本机构批准，不得复制（全文复制除外）本报告。未经授权对本报告的内容或外观进行任何更改、伪造或篡改均属于违法行为，违者将受到法律起诉。如果客户对本报告有异议，请于报告发出之日起 15 日内提出，逾期不予受理。

实验室名称：腾飞检测认证（广东）有限公司 **电话：**(86-769) 38937518 **网址：**http://www.soartestlab.com
地址：中国.广东.东莞.厚街镇厚街大道东 12 号 1093 室 **邮编：** 523945 **邮箱：**service@soar-cert.com

多环芳烃(PAHs) 检测流程图

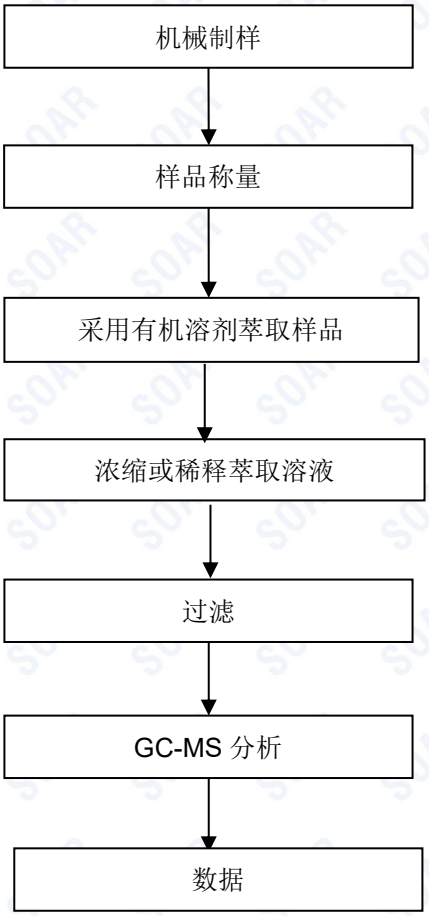

说明：报告未盖本机构"检验检测专用章"无效。报告只对委托之样品负责。报告涂改、自行增删无效。未经本机构批准，不得复制（全文复制除外）本报告。未经授权对本报告的内容或外观进行任何更改、伪造或篡改均属于违法行为，违者将受到法律起诉。如果客户对本报告有异议，请于报告发出之日起 15 日内提出，逾期不予受理。

样品照片：

测试样品

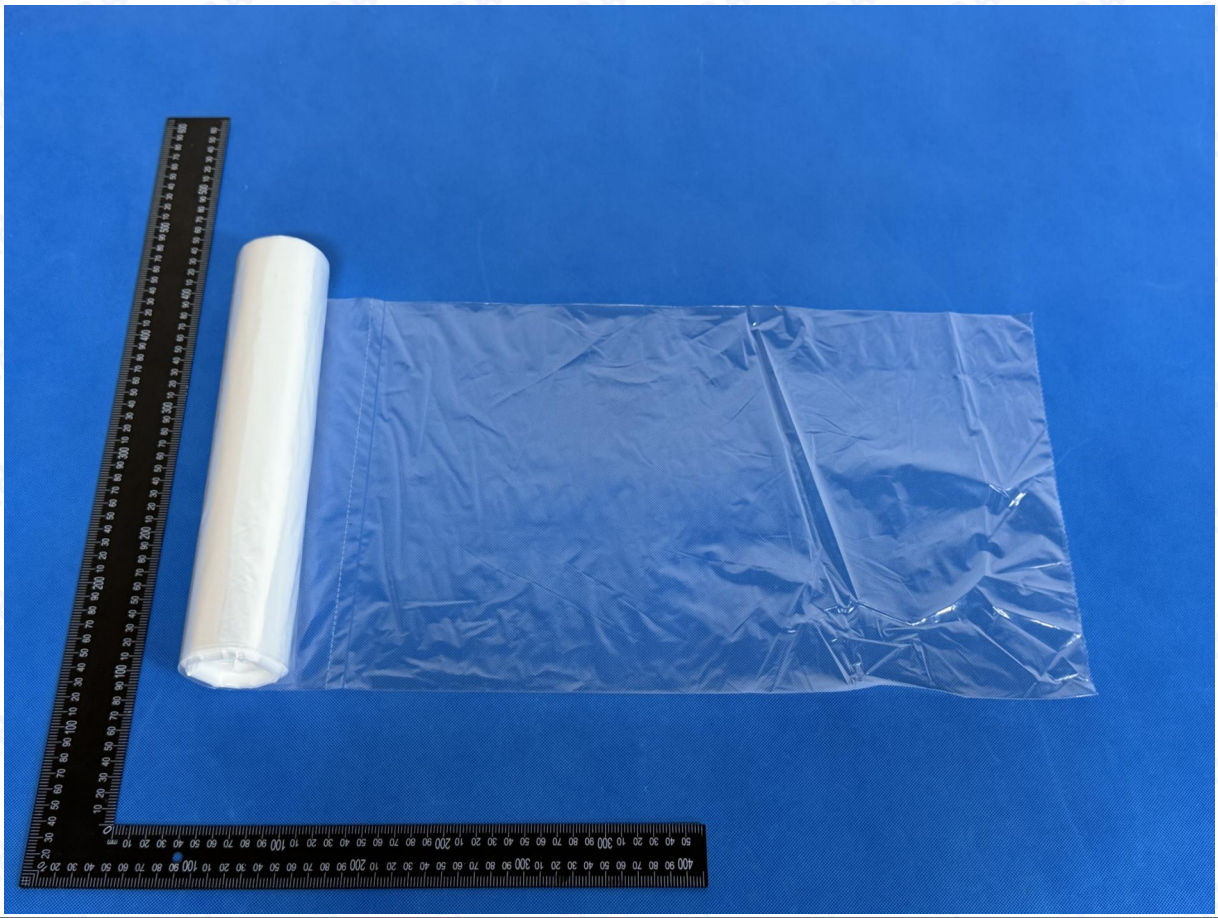

此照片仅限于随腾飞正本报告使用

*** 报告结束 ***

说明：报告未盖本机构"检验检测专用章"无效。报告只对委托之样品负责。报告涂改、自行增删无效。未经本机构批准，不得复制（全文复制除外）本报告。未经授权对本报告的内容或外观进行任何更改、伪造或篡改均属于违法行为，违者将受到法律起诉。如果客户对本报告有异议，请于报告发出之日起 15 日内提出，逾期不予受理。

实验室名称：腾飞检测认证（广东）有限公司 **电话：**(86-769) 38937518 **网址：**http://www.soartestlab.com
地址：中国.广东.东莞.厚街镇厚街大道东 12 号 1093 室 **邮编：** 523945 **邮箱：**service@soar-cert.com